

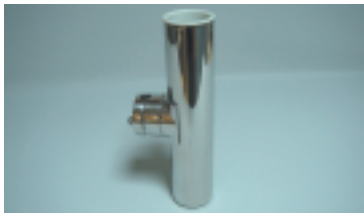

El ancla con estribo de acero inoxidable está disponible con el nombre grabado. Solicite precio.

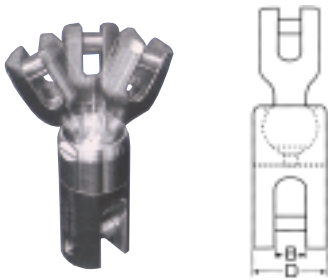

Descripción	Referencia	Medidas	Calidad	Pack																																																		
ANCLA	1565	L1 L2 H1 H2 B mm mm mm mm mm	acero inox 316 ti	1 (bajo pedido)																																																		
	1566	6 585 320 158 122 252																																																				
	1567	9 665 360 178 136 282																																																				
	1568	11 738 397 198 152 312																																																				
	1568	14 790 424 211 161 332																																																				
	1569	18 890 480 236 185 382																																																				
	1570	25 960 520 257 197 405																																																				
	1571	30 1040 560 278 215 440																																																				
	1572	42 1150 625 325 240 480																																																				
	1573	52 1200 670 340 250 510																																																				
	1574	60 1290 720 360 280 560																																																				
		Nuestra recomendación para proceder a una óptima de su sistema de anclaje:																																																				
		<table border="1"> <tr> <td>0,70 t</td> <td>0,65 t</td> <td>0,40 t</td> <td>6 kg</td> <td>6 mm</td> </tr> <tr> <td>1,60 t</td> <td>2,00 t</td> <td>0,90 t</td> <td>9 kg</td> <td>6 mm</td> </tr> <tr> <td>2,80 t</td> <td>4,00 t</td> <td>1,40 t</td> <td>11 kg</td> <td>6 mm</td> </tr> <tr> <td>4,80 t</td> <td>8,00 t</td> <td>2,30 t</td> <td>14 kg</td> <td>8 mm</td> </tr> <tr> <td>8,40 t</td> <td>12,00 t</td> <td>4,20 t</td> <td>18 kg</td> <td>8 mm</td> </tr> <tr> <td>16,00 t</td> <td>23,00 t</td> <td>8,00 t</td> <td>25 kg</td> <td>8/10 mm</td> </tr> <tr> <td>23,00 t</td> <td>30,00 t</td> <td>11,50 t</td> <td>30 kg</td> <td>10 mm</td> </tr> <tr> <td>32,00 t</td> <td>44,00 t</td> <td>16,00 t</td> <td>42 kg</td> <td>13 mm</td> </tr> <tr> <td>42,00 t</td> <td>54,00 t</td> <td>21,00 t</td> <td>52 kg</td> <td>13 mm</td> </tr> <tr> <td>56,00 t</td> <td>72,00 t</td> <td>30,00 t</td> <td>60 kg</td> <td>13 mm</td> </tr> </table>			0,70 t	0,65 t	0,40 t	6 kg	6 mm	1,60 t	2,00 t	0,90 t	9 kg	6 mm	2,80 t	4,00 t	1,40 t	11 kg	6 mm	4,80 t	8,00 t	2,30 t	14 kg	8 mm	8,40 t	12,00 t	4,20 t	18 kg	8 mm	16,00 t	23,00 t	8,00 t	25 kg	8/10 mm	23,00 t	30,00 t	11,50 t	30 kg	10 mm	32,00 t	44,00 t	16,00 t	42 kg	13 mm	42,00 t	54,00 t	21,00 t	52 kg	13 mm	56,00 t	72,00 t	30,00 t	60 kg	13 mm
	0,70 t	0,65 t			0,40 t	6 kg	6 mm																																															
1,60 t	2,00 t	0,90 t	9 kg	6 mm																																																		
2,80 t	4,00 t	1,40 t	11 kg	6 mm																																																		
4,80 t	8,00 t	2,30 t	14 kg	8 mm																																																		
8,40 t	12,00 t	4,20 t	18 kg	8 mm																																																		
16,00 t	23,00 t	8,00 t	25 kg	8/10 mm																																																		
23,00 t	30,00 t	11,50 t	30 kg	10 mm																																																		
32,00 t	44,00 t	16,00 t	42 kg	13 mm																																																		
42,00 t	54,00 t	21,00 t	52 kg	13 mm																																																		
56,00 t	72,00 t	30,00 t	60 kg	13 mm																																																		
UNIÓN CADENA ANCLA	1575	D B Aprox BL KN	acero inox 316	1																																																		
	1576	6 38 16 24,00																																																				
	1578	8 45 21 40,00																																																				
	1579	10 45 21 64,00																																																				
	1579	10 55 25 64,00																																																				
	1580	13 55 25 108,00																																																				
	1581	16 80 40 160,00																																																				
	1582	20 100 55 250,00																																																				
ANCLA	1583	Kg	acero inox 316	1																																																		
	1584	2,5																																																				
	1584	4,0																																																				
	1585	7,0																																																				
CAÑERO EMPOTRABLE CON TAPÓN DE PLÁSTICO	1586	L W 250 mm 90 mm	acero inox 316	1																																																		
CAÑERO REGULABLE PARA TUBO CON FIJACIÓN	1587	L A 229 mm Ø 41 mm	acero inox 316	1																																																		
BOLSA PARA DRIZAS	1588	A B C 300 mm 450 mm 150 mm	Sujeción Tenax	1																																																		
		Sunbrella azul marino o burgundy Catamarán blanco																																																				